



Service de
l'urbanisme

Police des constructions

Formulaire de demande de permis d'abattage d'arbre(s)

No A- _____ (laisser vide)

Autorisation communale pour demande d'abattage d'arbre(s) selon l'art. 5 s. LPNMS, l'art. 15 s. RPLNMS et le règlement communal de protection des arbres.

AFFICHAGE AU PILIER PUBLIC : du _____ au _____

(laisser vide)

(laisser vide)

Les oppositions éventuelles sont à adresser durant le délai de publication à la Ville d'Yverdon-les-Bains, Service de l'urbanisme.

LOCALISATION DE L'ARBRE

Adresse : Rue des Moulins 89

No(s) parcelle(s) : 831

No(s) ECA : 3590

Essence(s) : Acacia

Ø à 130 cm du sol : _____ (cm)

PROPRIETAIRE DU BÂTIMENT – REGIE IMMOBILIERE



Destinataire des factures

Prénom, nom : Hoirie Charles Decker

Adresse : p.a. Régie immobilière Charles Decker SA - Rue de la Plaine 38

NP : 1401

Localité : Yverdon-les-Bains

Téléphone : 024 423 45 45

Courriel : info@regiedecker.ch

REQUERANT



Destinataire des factures

Prénom, nom : Régie immobilière Charles Decker SA

Adresse : Rue de la Plaine 38

NP : 1401.00

Localité : Yverdon-les-Bains

Téléphone : 024 423 45 45

Courriel : info@regiedecker.ch

Si autre destinataire des factures, à compléter

Prénom, nom : _____

Adresse : _____

NP : _____

Localité : _____

Téléphone : _____

Courriel : _____

MOTIF(S) ABATTAGE(S) DEMANDE(S)

PLANTATION(S) COMPENSATOIRE(S) (POSITION(S) A INDIQUER SUR LE PLAN DE SITUATION)

Essence(s) prévue(s) : Liquidambar styraciflua

Taille : 14/16 cm

Délai de plantation : Début novembre 2024

En cas de non compensation, une taxe oscillant entre Fr. 400.- et Fr. 1'000.- sera perçue, conformément à l'article 5 du règlement communal de protection des arbres.

DATES ET SIGNATURES

Propriétaire	Requérant	Destinataire de la facture
<i>Nom Prénom</i> Hoirie Charles Decker	<i>Nom Prénom</i> Régie imm. Charles Decker SA	<i>Nom Prénom</i> Régie imm. Charles Decker SA
<i>Date</i> 25/09/2024	<i>Date</i> 25/09/2024	<i>Date</i> 25/09/2024
<i>Signature</i>	<i>Signature</i> Régie Immobilière Charles Decker SA Rue de la Plaine 38 Case postale 1401 Yverdon-les-Bains Tél. 024 423 45 45 Fax 024 423 45 55	<i>Signature</i> Régie Immobilière Charles Decker SA Rue de la Plaine 38 Case postale 1401 Yverdon-les-Bains Tél. 024 423 45 45 Fax 024 423 45 55

* Par sa signature, le propriétaire autorise le responsable des espaces verts ou son adjoint à venir effectuer un contrôle des arbres à abatte sur place en son absence.

Art. 103 al. 1 LATC : « aucun travail de construction ou de démolition, en surface ou en sous-sol, modifiant de façon sensible la configuration, l'apparence ou l'affectation d'un terrain ou d'un bâtiment, ne peut être exécuté avant d'avoir été autorisé ».

Art. 105 al. 1 LATC : « La municipalité, à son défaut le département, est en droit de faire suspendre et, le cas échéant, supprimer ou modifier, aux frais du propriétaire, tous travaux qui ne sont pas conforme aux prescriptions légales et réglementaires ».

DOCUMENTS A JOINDRE OBLIGATOIREMENT A LA DEMANDE

- 2x** Le présent formulaire dûment rempli et signé
- 2x** Extraits cartographique avec indication de l'emplacement du ou des arbres concernés ainsi que la ou les compensation(s) prévue(s) (www.mapnv.ch)
- 2x** Photographie(s) du ou des arbre(s) concerné(s)

Les dossiers incomplets seront retournés à leurs expéditeurs avant d'être traités.

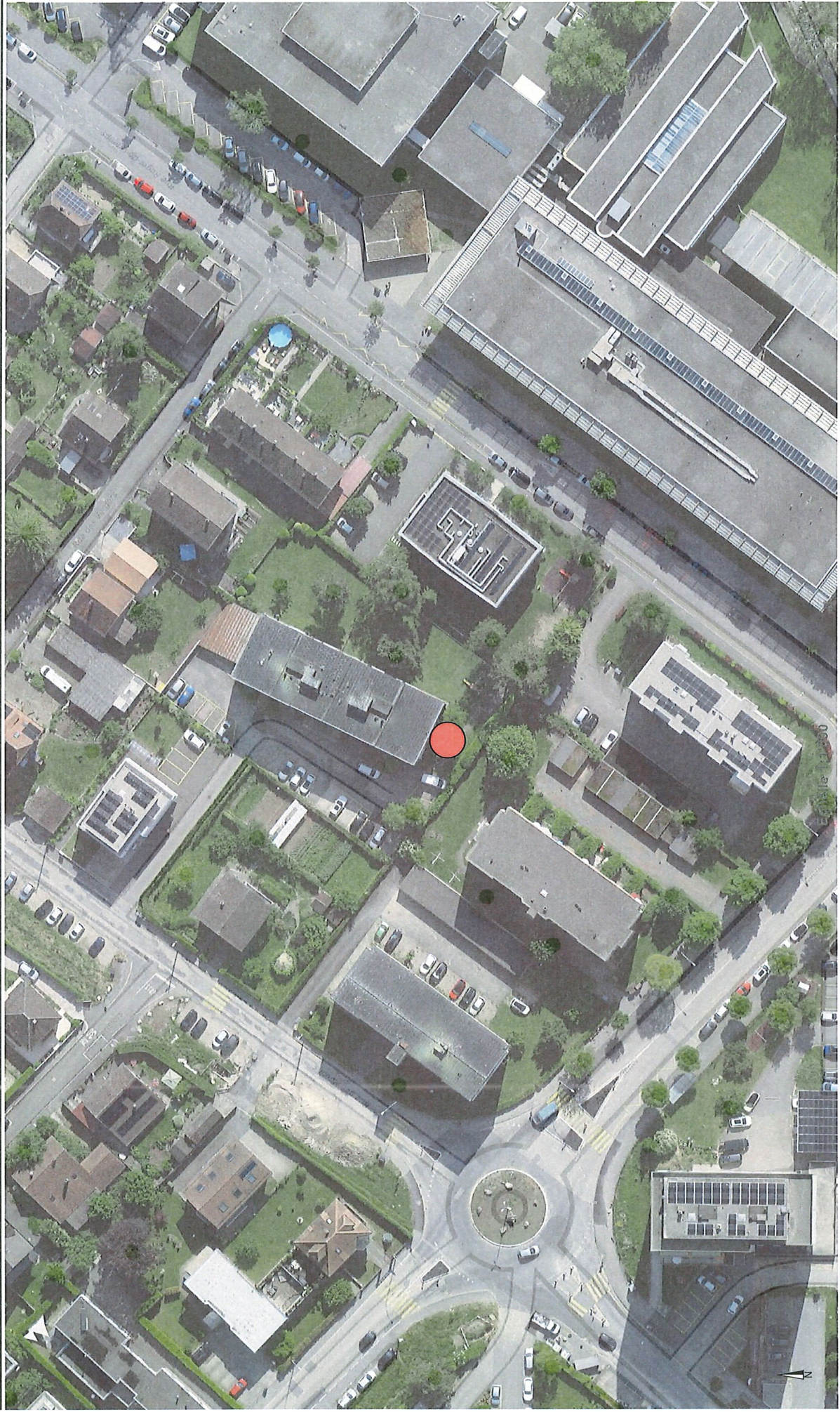

Bien que ces renseignements aient été recueillis avec soin, aucune garantie n'est donnée quant à l'exactitude de ce plan.





