PST COPROPRIETE PARC SCIENTIFIQUE ET TECHNOLOGIQUE D' YVERDON-LES-BAINS

Yverdon-les-Bains

Viabilisation étape 5

2

PLAN DE LOCALISATION

Examen préalable

Plan N°	22158-06	
Liste N°	-	
Echelle	1:10'000 / 1:2'500	
Dessiné	08.11.2023	RW
Contrôlé	08.11.2023	PB
Format	63 x 30 cm	

PERRET-GENTIL
Ingénieurs civils - www.ingenieurs.ch
Avenue des Découvertes 12 - CP 1118
1401 Yverdon-les-Bains
Chemin de Pré-Fleuri 6
1006 Lausanne
+41 24 425 11 12
perret-gentil@ingenieurs.ch

Indice	Date	Dessiné	Contrôlé	Modifications
a				
b				
c				
d				
e				
f				
g				
h				
i				
j				
k				
l				

Etat de Vaud ..... S. Royer

Ville d'Yverdon-les-Bains ..... P. Dessemontet, Le Syndic

..... A. Rizzoli, La Secrétaire
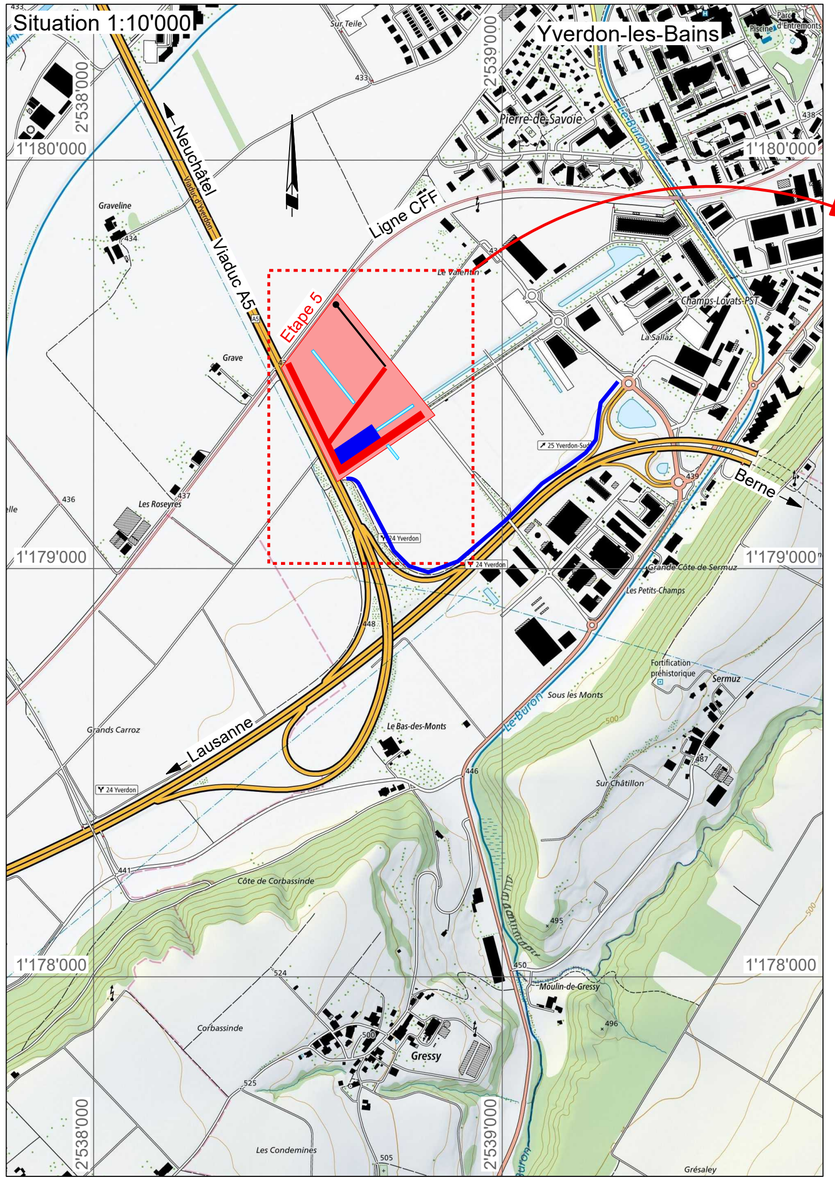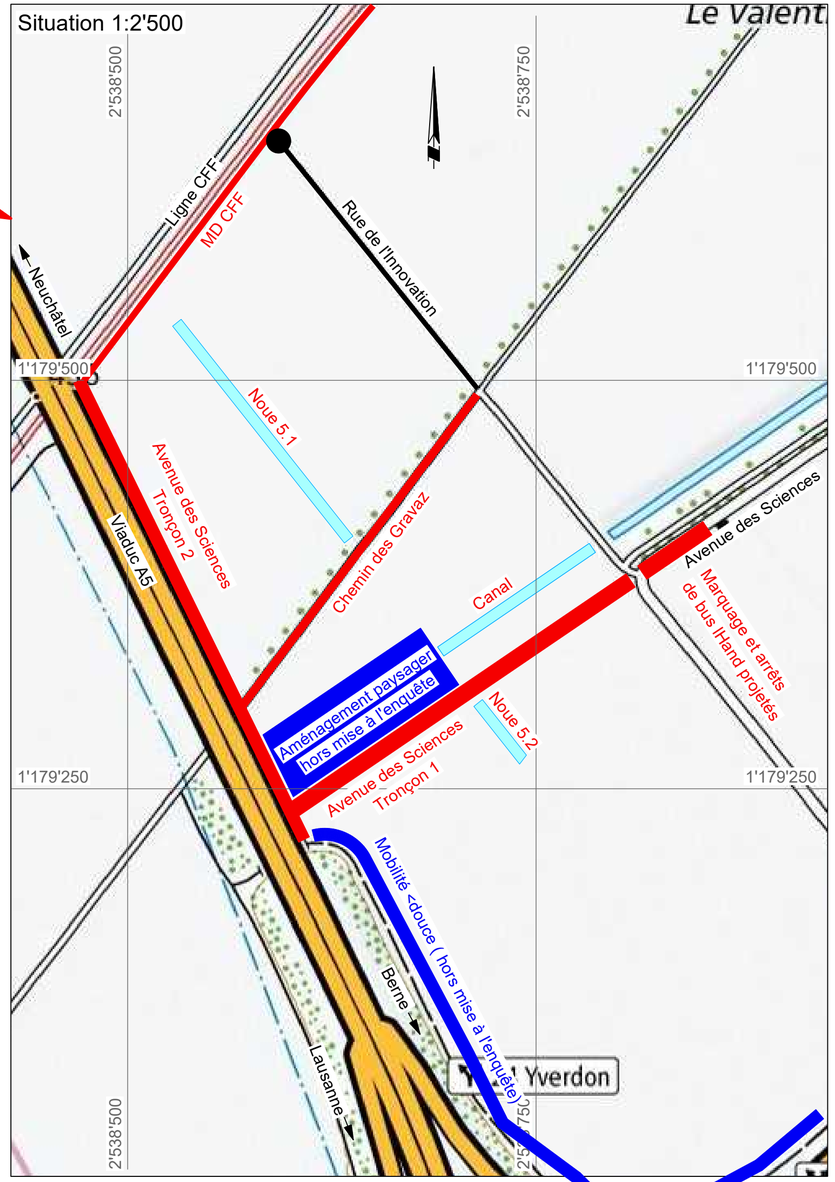
ECA ..... S. Depallens